

4.2 – II PIĘTRO
skala 1:50

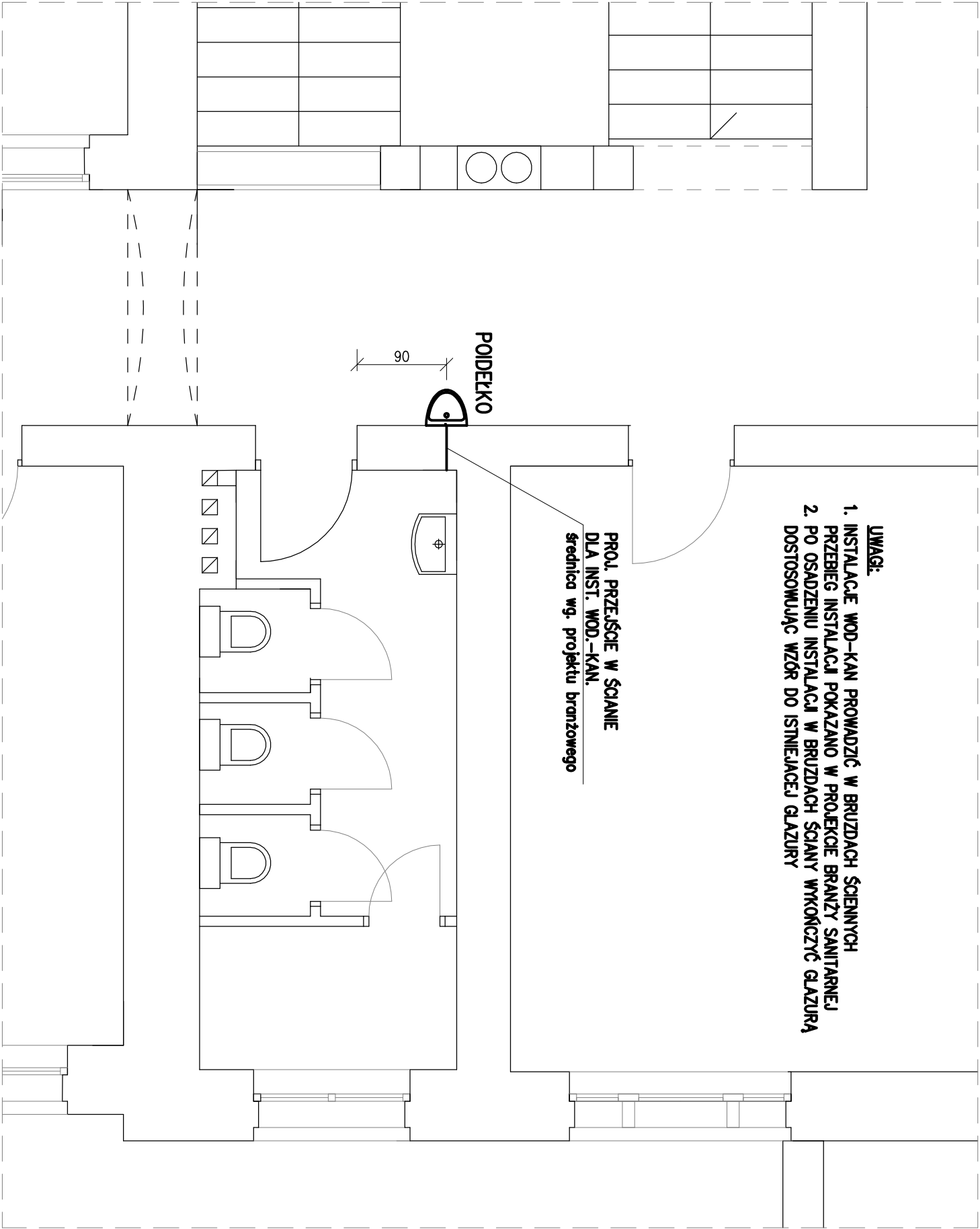

- UWAGI:**
1. INSTALACJE WOD-KAN PROWADZIĆ W BRUZZACH ŚCIENNYCH
 2. PRZEBIEG INSTALACJI POKAZANO W PROJEKCE BRANŻY SANITARNEJ
 3. PO OSADZENIU INSTALACJI W BRUZZACH ŚCIANY WYKOŃCZYĆ GLAZURĄ DOSTOSOWUJĄC WZÓR DO ISTNIEJĄCEJ GLAZURY

RZUT II-go PIĘTRA
skala 1:1500

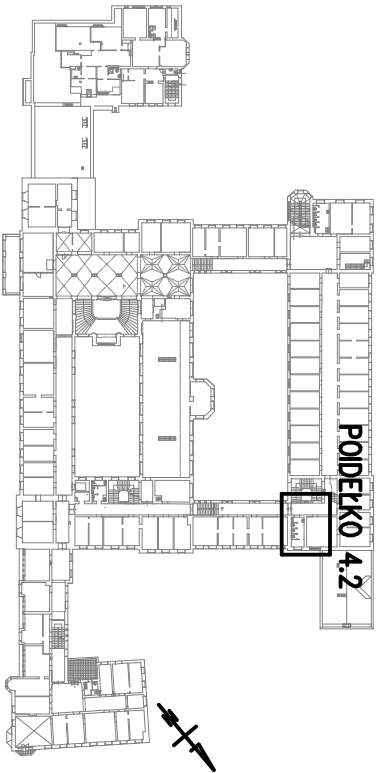

Jednostka projektowa:			Inwestor:		
<div><div><div>R</div><div>H</div><div>RHP</div><div>projekt</div></div><div>71-531 Szczecin: ul. Nieidzia 20/10 NIP 661-190-35-17 REGON 610755515 tel. +48 503 199 893 email: rhpprojekt@gmail.com</div></div>			Zachodniopomorski Urząd Wojewódzki w Szczecinie ul. Wały Chrobrego 4, 70-502 Szczecin		
Funkcja:			Nazwa elementu projektu budowlanego:		
mgr inż. Romuald Hatas			PROJEKT ARCHITEKTONICZNO - BUDOWLANY (WYKONAWCZY)		
Uprawnienie budowlane do projektowania w specjalności: branża: architektura, nr 9/Sz/98			Nazwa zamierzenia budowlanego:		
PODPIS			WYKONANIE POIDEŁEK W BUDYNKU ZACHODNIO - POMORSKIEGO URZĘDU WOJEWÓDZKIEGO		
Adres:			ul. Wały Chrobrego 4, 70-502 Szczecin		
Branża: ARCHITEKTURA			działka nr 9, obręb 1029		
Tytuł rysunku:			POIDEŁKO NR 4.2 - II PIĘTRO		
Skala:		Data:		Rys. nr:	
1:50;1:1500		20.12.2025 r.		9	